

Name: _____

Anschrift: _____

Telefon: _____ Alter: _____

E-Mail: _____

Notfall-Telefonnummer für den Ausflugstag: _____

Ich bin Mitglied im JULE-CLUB:

Ich benötige eine intensive Begleitung:

Ich nehme Medikamente: _____

Wichtige Informationen zu mir: _____

Unterschrift
(ggf. des gesetzlichen Vertreters)



Anmelden kann sich nur, wer Mitglied im **JULE-Club** ist.

**Ihr erhaltet keine Zu-oder Absage von uns.
Ihr könnt einfach kommen!**

**Meldet euch aber unbedingt an.
Dann können wir besser planen!**

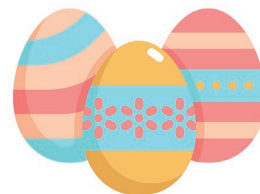

OSTER



RALLEY

OSTERMONTAG 2025

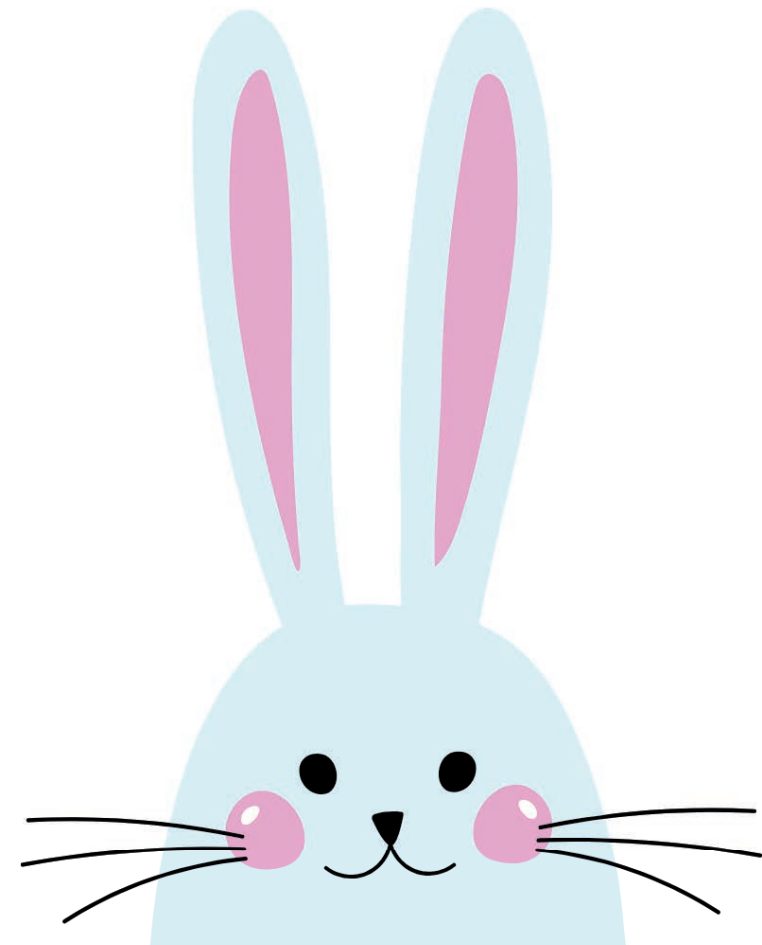

OSTER-RALLEY

Auf die Eier, fertig, los!

Der JULE-Club lädt euch am Ostermontag zur großen Eier-Suche ein!

Wir verstecken an der Alten Dechanei Knupser-Hasen und Schoko-Eier für euch.

Außerdem gibt es frische Waffeln.

Wichtig:

Wenn es in Strömen regnet, fällt die Suche aus!

(Ein leichter Schauer macht uns natürlich nichts aus!)

WANN:

Ostermontag (21. April)
14.00 Uhr - 15.30 Uhr

TREFFEN:

Alte Dechanei
Dechaneistraße 14

KONTAKT:

Wenn ihr an dem Tag Fragen habt, meldet euch bei Katha:

0163 7779329

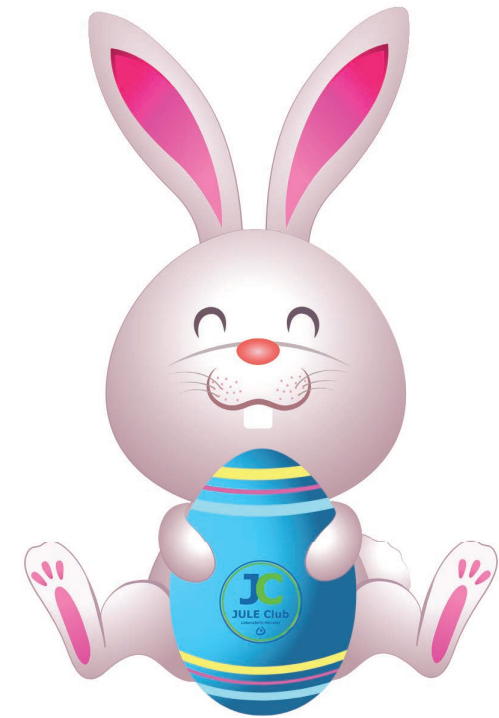

Wer gerne dabei sein möchte, schickt den ausgefüllten Anmeldebogen bis zum 07. April zurück an:

JULE - Club



Windthorststraße 7
48143 Münster

Kontakt:

Ira Korf
0251-53906-30
ira.korf
@lebenshilfe-muenster.de